Skibe fascinerer mig

Skibe fascinerer mig
Da de altid er på vej
Til og fra i fjerne havne
Krydser, kæmper over vande
Kursen sat på rette vej

Motorkraft på halv og hel
Vejret skifter - Guders sjæl
Ændrer vind og strømmens retning
Skipperen og hel besætning
Gør sin indsats og sin del

Mit skib tabte mål og havn
Sejle'd rundt helt uden gavn
Ventede på dagens ordre
På at nogen skulle fordre
På at nogen følte savn

Skip i stille, skip i storm
Skip i nød når ingen norm
Sætter kursen mod det sikre
Uden mål og uden virke
Livet bliver helt abnormt

Hvor blev kurs og skipper af
På det endeløse hav
Søgte længe, står og kikker
Ane'd kystens stejle klipper
Skræmmes af det vilde kav

Hvem skal nu ta' styringen
Det er nu - her er ingen
Tør jeg vælge - og bestemme
Dreje roret fra den brænde
Vælge selv at bli' kaptajn

Tog mit valg og kursen sat
Og selv nu, når det er nat
Følges stjerner for at finde
Hjem til varme og til kvinde
Bliver stærk af livets kraft

Torild Aasen
Januar 2014
på vej til Ærø
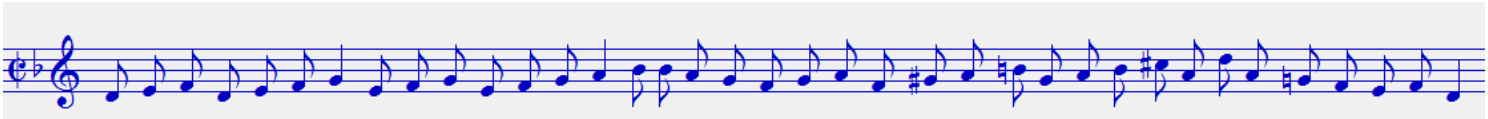
Dm A7 Dm Gm Dm E7 A7 Dm A7 Dm